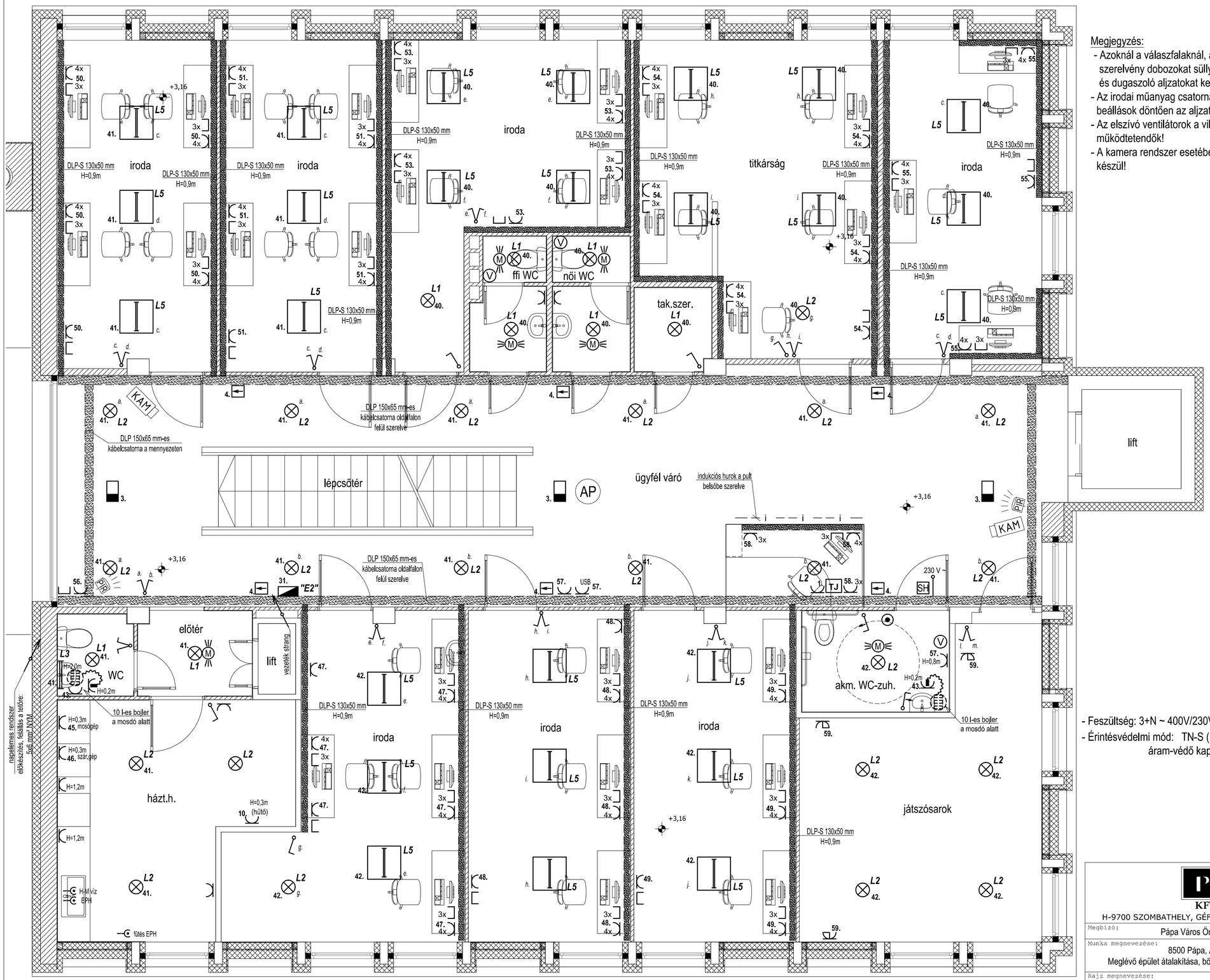

Megjegyzés:

- Azoknál a válaszfalaknál, ahol nem lehet a szerkezetbe szerelvény dobozokat süllyeszteni, ott falon kívüli kapcsolókat és dugaszoló aljzatokat kell szerelni.
- Az irodai műanyag csatornákhoz a védőcső/müa. csatorna beállások döntően az aljzatból történnek.
- Az elszívó ventilátorok a világítással kényszerkapcsolatban működtetendők!
- A kamera rendszer esetében csak előkészítés (vezetékezés) készül!

- Feszültség: 3+N ~ 400V/230V
- Érintésvédelmi mód: TN-S (nullázás), áram-védő kapcsolás

PRODUKT KFT SZOMBATHELY

H-9700 SZOMBATHELY, GÉFIN GYULA U.5. TEL.: 94/506-988, TEL/FAX: 94/ 506-989

Megbízó: Pápa Város Önkormányzata 8500 Pápa, Fő u. 5.		Társtervezők:	Rajzszám: Ge-2
Munka megnevezése: 8500 Pápa, Anna tér 15. 2889/2 hrsz. Meglévő épület átalakítása, bővítése, valamint energetikai korszerűsítése			Törzsszám:
			Tervfajta: kiviteli
Rajz megnevezése: I.emelet elektromos terve			Rajzterület: A2
Rajzoló:	Szerkesztő:	Tervező: Füle Ernő	Lépték: M 1:50
Vezető tervező: Füle Ernő V 18-0188, EN-VI 18-0188, EN-ME 18-0188, Vn 18-188	Részlegvezető:	Ügyvezető Igazgató: Füle Ernő	Kelt: 2017.10.

Jelen terv az 1999. évi LXXVI. törvény értelmében szerzői jogvédelem alatt áll, a tervező szellemi tulajdona, felhasználni, változtatni csak a tervező hozzájárulásával lehet!